

PETA SUB PROSES

BTH - 02
Peningkatan Pembangunan Infrastruktur dan Lingkungan Hidup

BTH-02.1
Peningkatan Pembangunan Sarana
Dan Prasarana Transportasi

BTH-02.2
Peningkatan Kualitas Sarana dan
Prasarana sesuai dengan Tata Ruang
Kota

BTH-02.3
Peningkatan Ruang terbuka Hijau dan
Infrastruktur Permukiman yang Layak

BTH-02.4
Peningkatan Kualitas Lingkungan
Hidup

BTH-02.5
Peningkatan Infrastruktur Pekerjaan
Umum

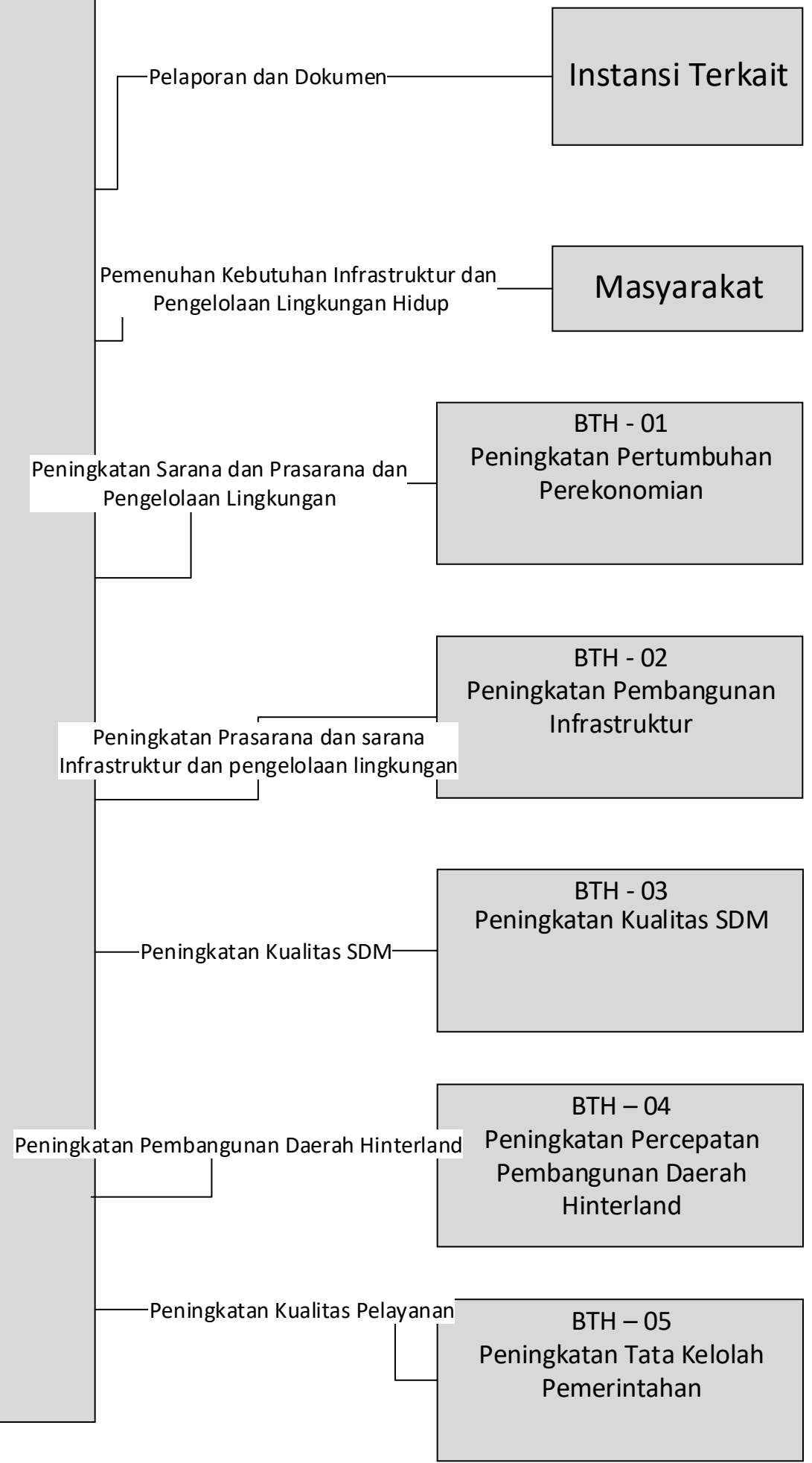
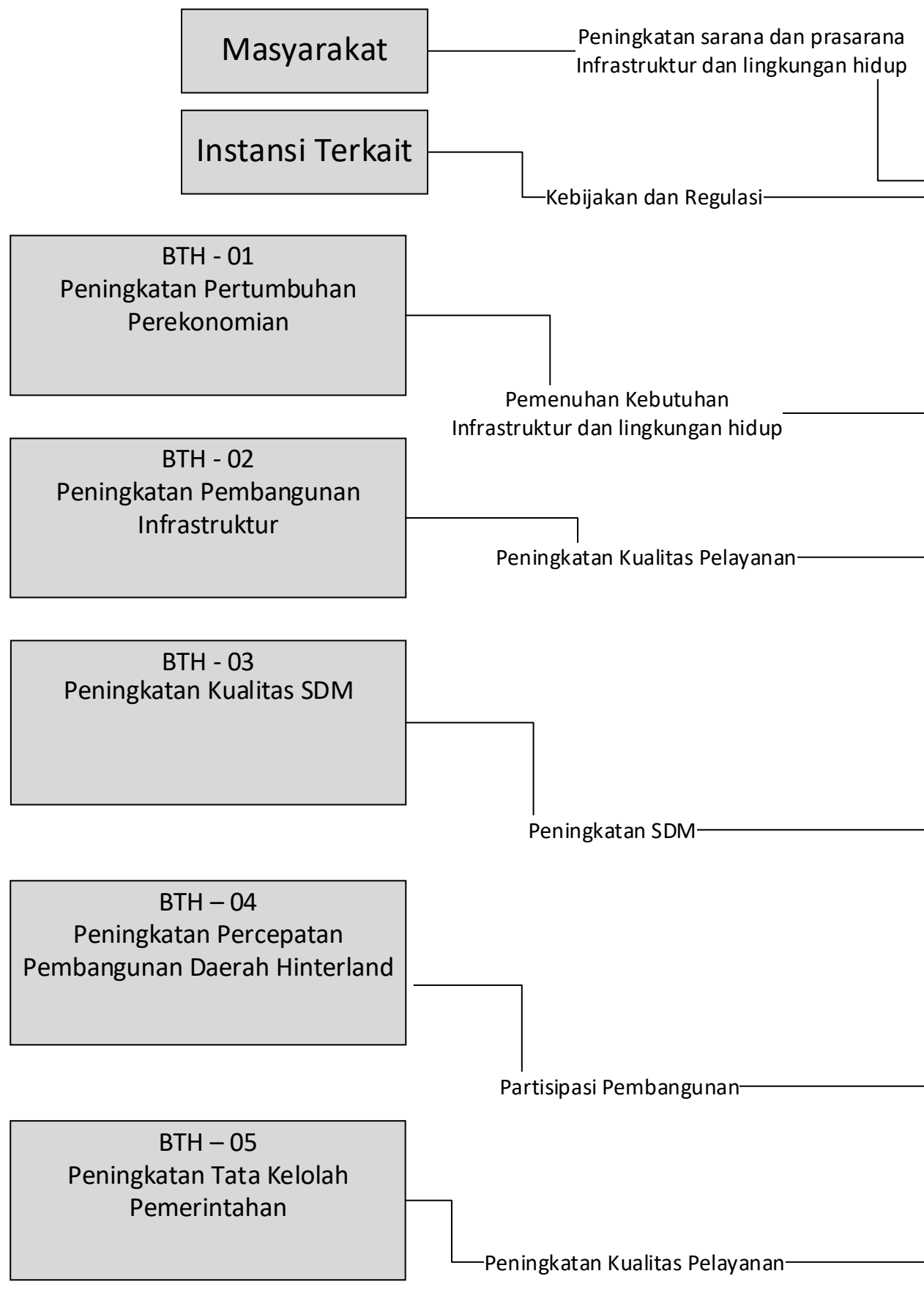

PETA RELASI

BTH - 02.1

PENINGKATAN PEMBANGUNAN SARANA DAN PRASARANA TRANSPORTASI

DINAS PERHUBUNGAN

**BADAN PERENCANAAN
& PENELITIAN
PEMBANGUNAN
DAERAH -
BAPELITBANGDA**

**BADAN PENGELOLAAN
KEUANGAN DAN ASET
DAERAH - BPKAD**

**BAGIAN PENGADAAN
BARANG DAN JASA**

INSPEKTORAT DAERAH

**BAGIAN TATA
PEMERINTAHAN**

**BAGIAN ORGANISASI
DAN TATA LAKSANA**

BAGIAN HUKUM

BAGIAN UMUM

SATPOL PP

**DINAS BINA MARGA
DAN SDA**

BTH-02.1 CFM 01

PEMBANGUNAN PRASARANA JALAN DI JALAN KABUPATEN/KOTA

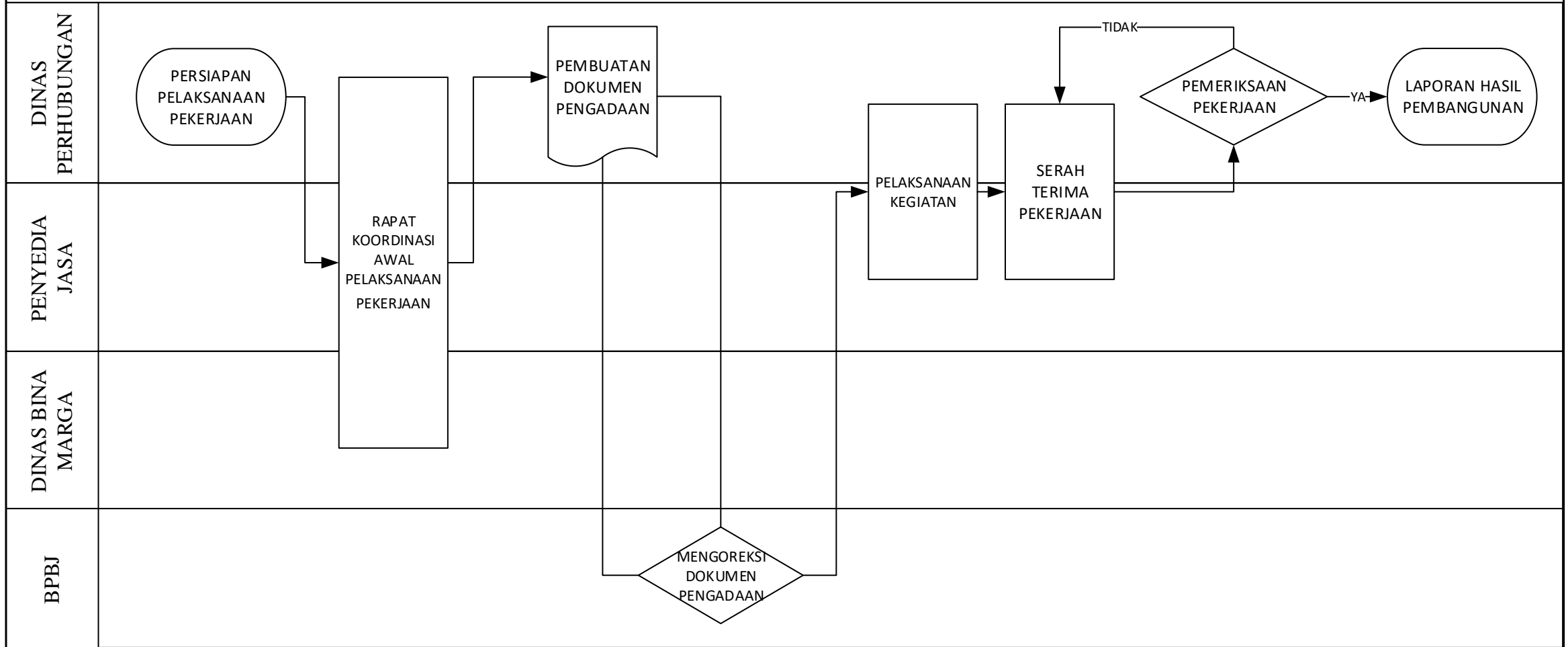

- PENYEDIA JASA :**
1. Kontraktor
 2. Konsultan Perencana
 3. Konsultan Pengawas

BTH-02.1 CFM 02

PENYEDIAAN PERLENGKAPAN PRASARANA JALAN DI JALAN KABUPATEN/KOTA

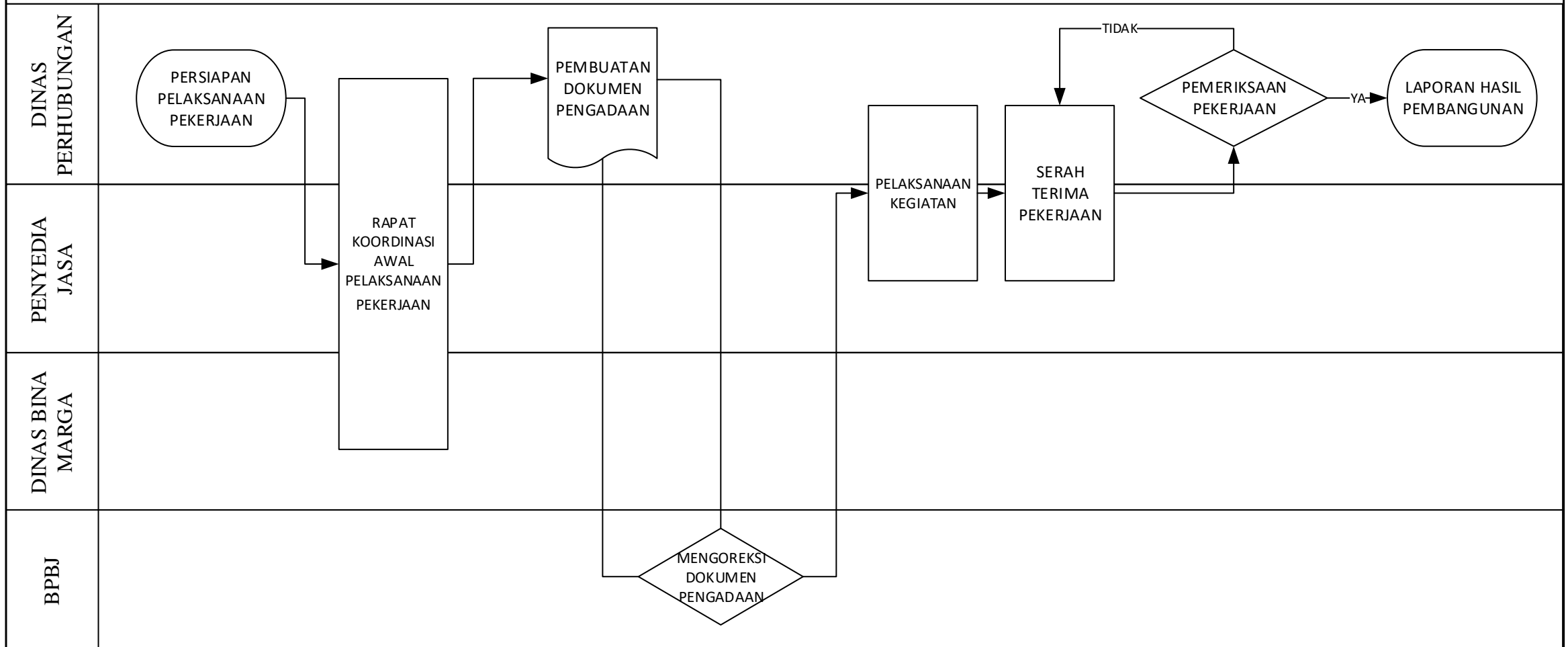

- PENYEDIA JASA :**
1. Kontraktor
 2. Konsultan Perencana
 3. Konsultan Pengawas

BTH-02.1 CFM 03

REHABILITASI DAN PEMELIHARAAN PRASARANA JALAN

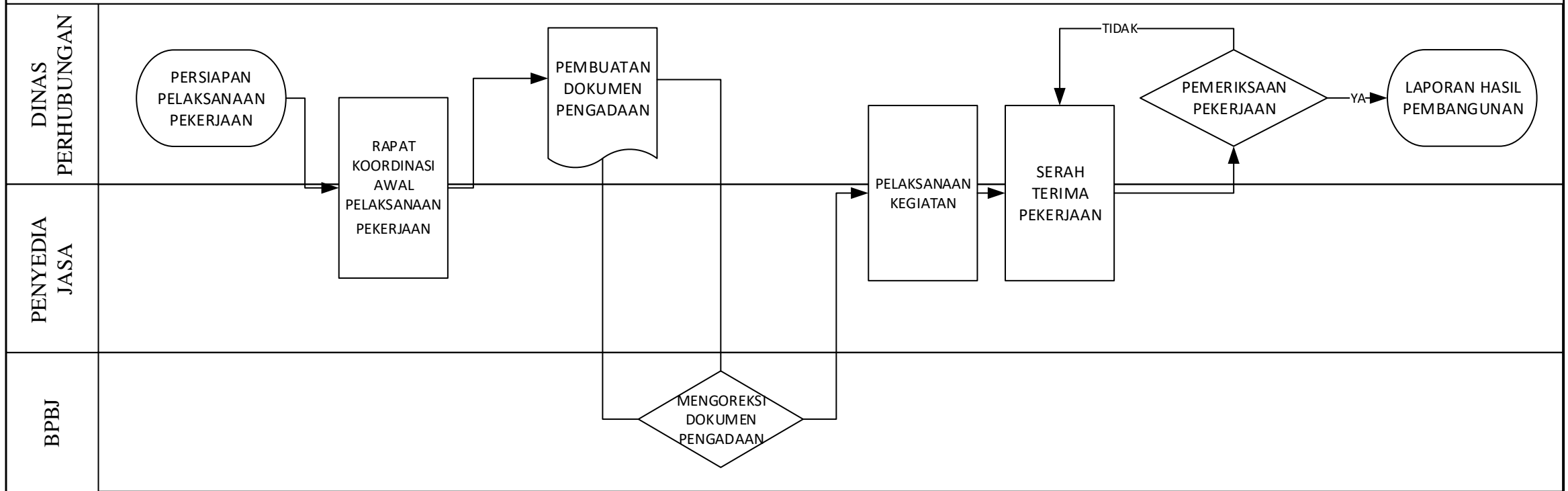

- PENYEDIA JASA :**
- 1. Kontraktor
 - 2. Konsultan Perencana
 - 3. Konsultan Pengawas

BTH-02.1 CFM 04

REHABILITASI DAN PEMELIHARAAN PERLENGKAPAN JALAN

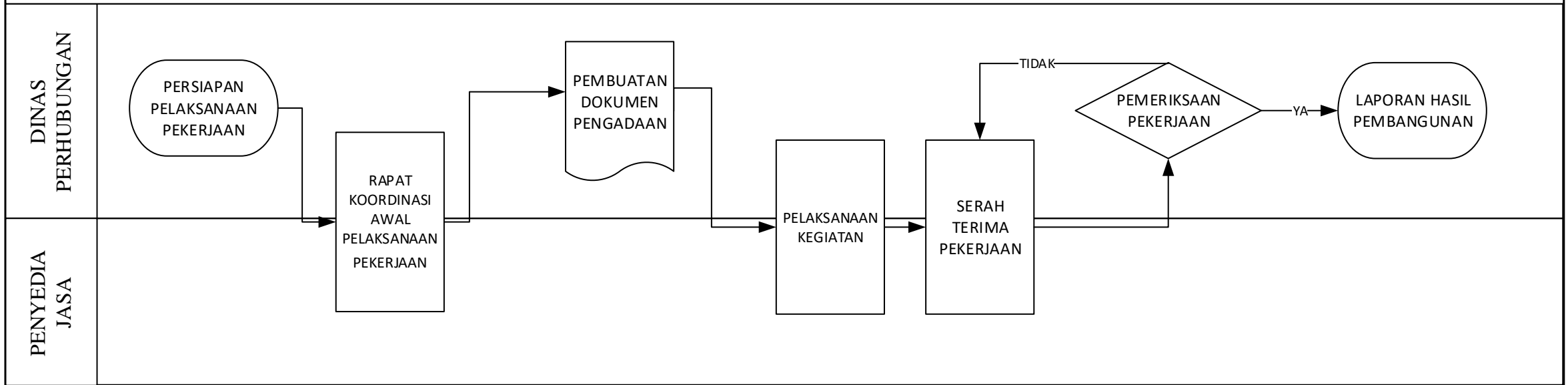

- PENYEDIA JASA :**
- 1. Kontraktor
 - 2. Konsultan Perencana
 - 3. Konsultan Pengawas

BTH-02.1 CFM 05

PENGADAAN, PEMASANGAN, PERBAIKAN DAN PEMELIHARAAN PERLENGKAPAN JALAN DALAM RANGKA MANAJEMEN DAN REKAYASA LALU LINTAS

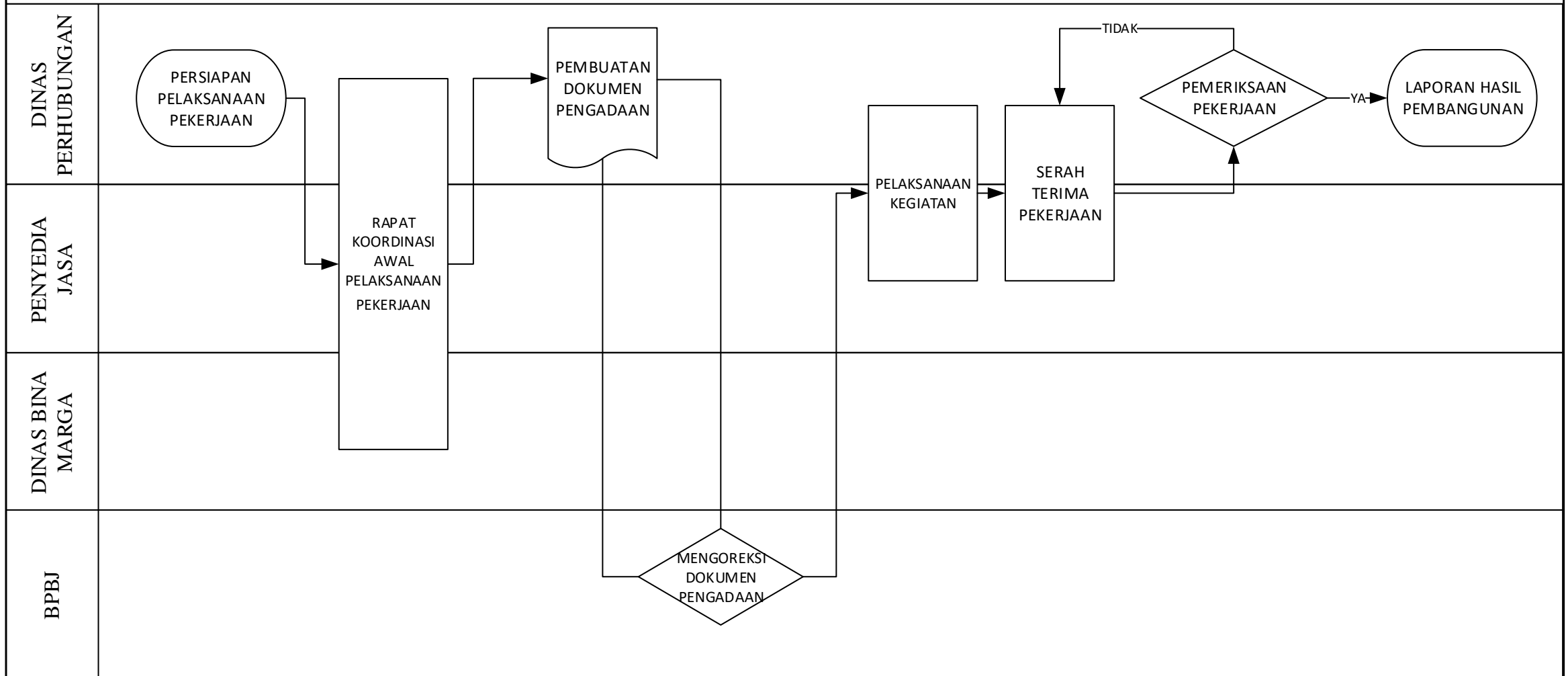

- PENYEDIA JASA :**
1. Kontraktor
 2. Konsultan Perencana
 3. Konsultan Pengawas

BTH-02.1 CFM 06

PENYEDIAAN SARANA DAN PRASARANA PENGUJIAN BERKALA KENDARAAN BERMOTOR

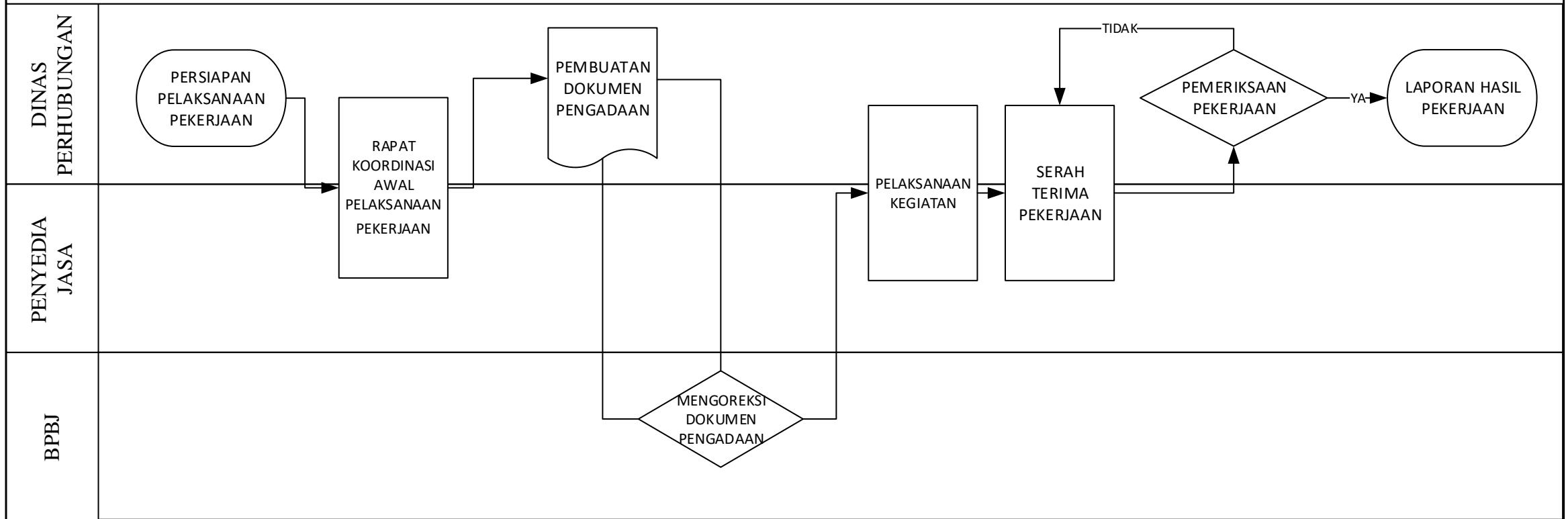

- PENYEDIA JASA :**
1. Kontraktor
 2. Konsultan Perencana
 3. Konsultan Pengawas

BTH-02.1 CFM 07

PENYEDIAAN BUKTI LULUS UJI PENGUJIAN BERKALA KENDARAAN BERMOTOR

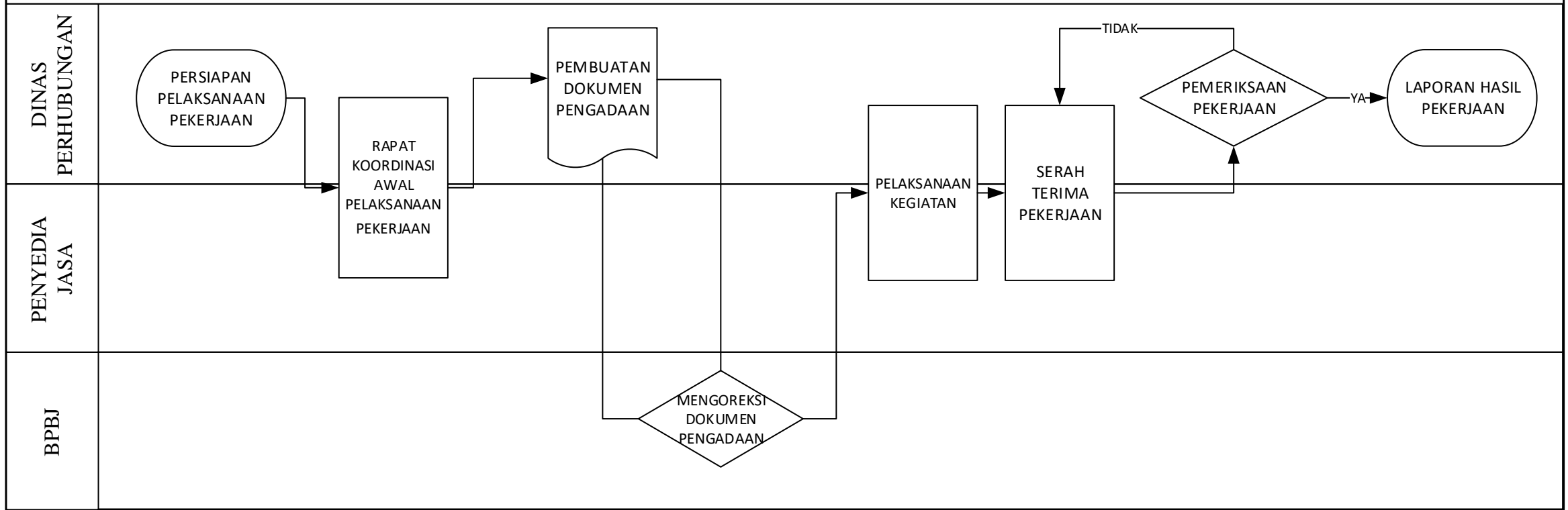

- PENYEDIA JASA :**
1. Kontraktor
 2. Konsultan Perencana
 3. Konsultan Pengawas

BTH-02.1 CFM 08

PEMELIHARAAN SARANA DAN PRASARANA PENGUJIAN BERKALA KENDARAAN BERMOTOR

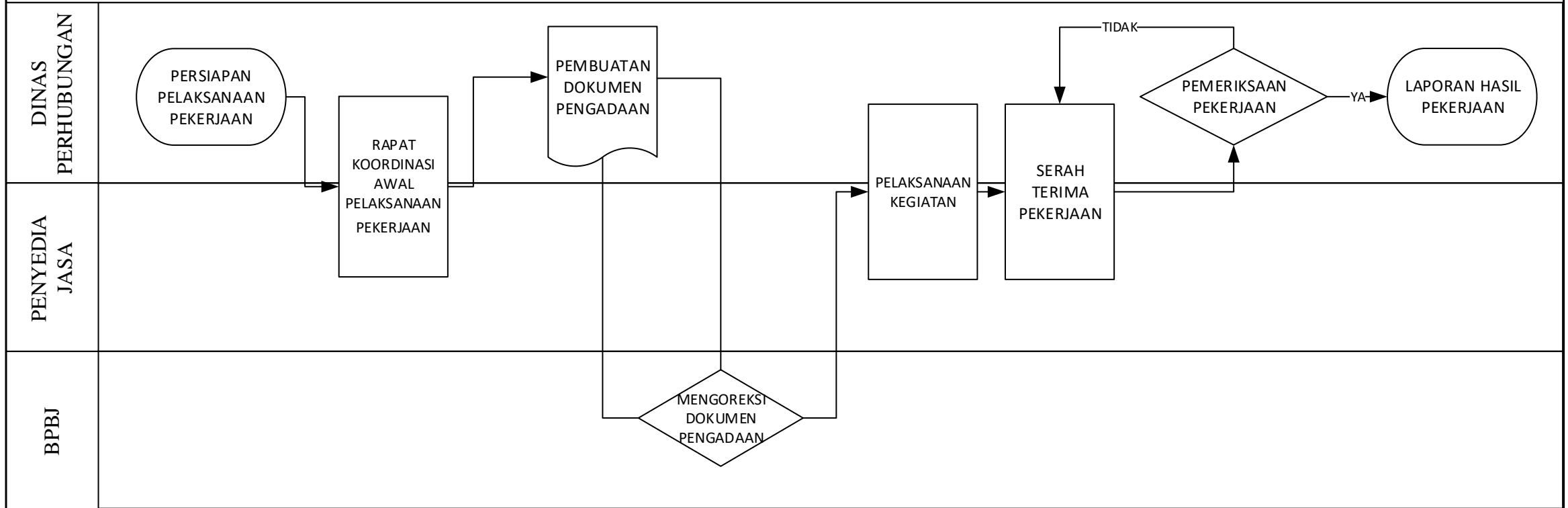

- PENYEDIA JASA :**
1. Kontraktor
 2. Konsultan Perencana
 3. Konsultan Pengawas

BTH-02.1 CFM 09

KOORDINASI DAN SINKRONISASI PENGAWASAN PELAKSANAAN IZIN PENYELENGGARAAN DAN PEMBANGUNAN FASILITAS PARKIR KEWENANGAN KABUPATEN/KOTA

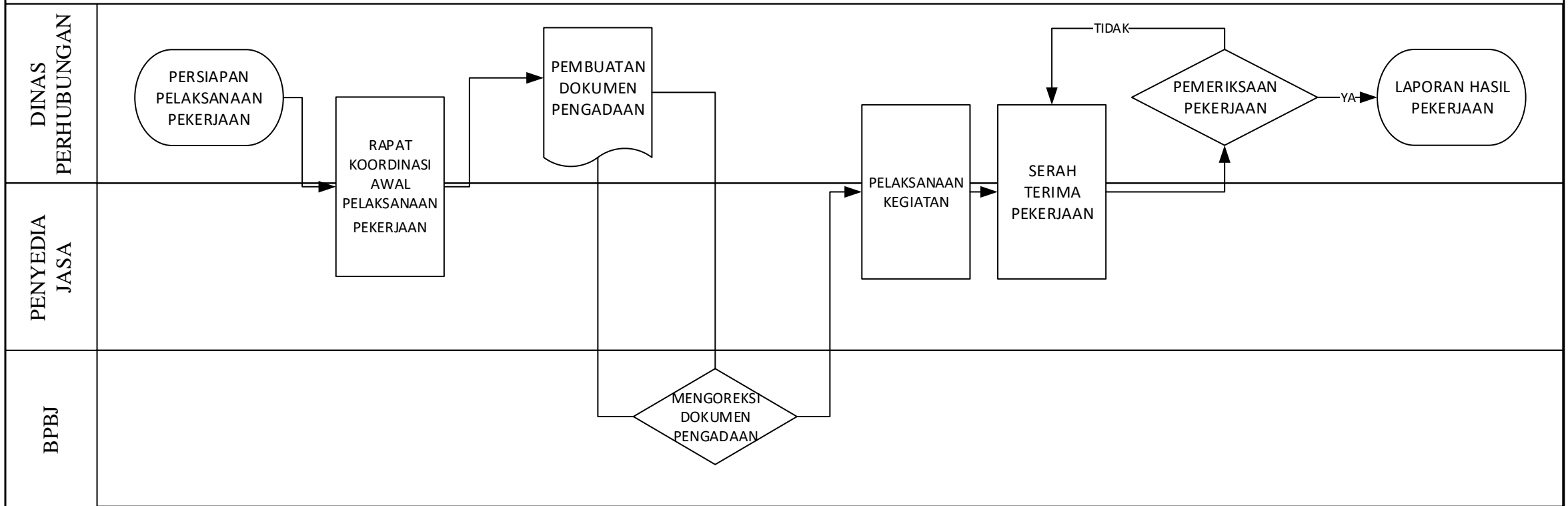

- PENYEDIA JASA :**
1. Kontraktor
 2. Konsultan Perencana
 3. Konsultan Pengawas

BTH-02.1 CFM 10

PENYEDIAAN ANGKUTAN UMUM UNTUK JASA ANGKUTAN ORANG DAN/ATAU BARANG ANTAR KOTA DALAM 1 (SATU) DAERAH KABUPATEN/KOTA

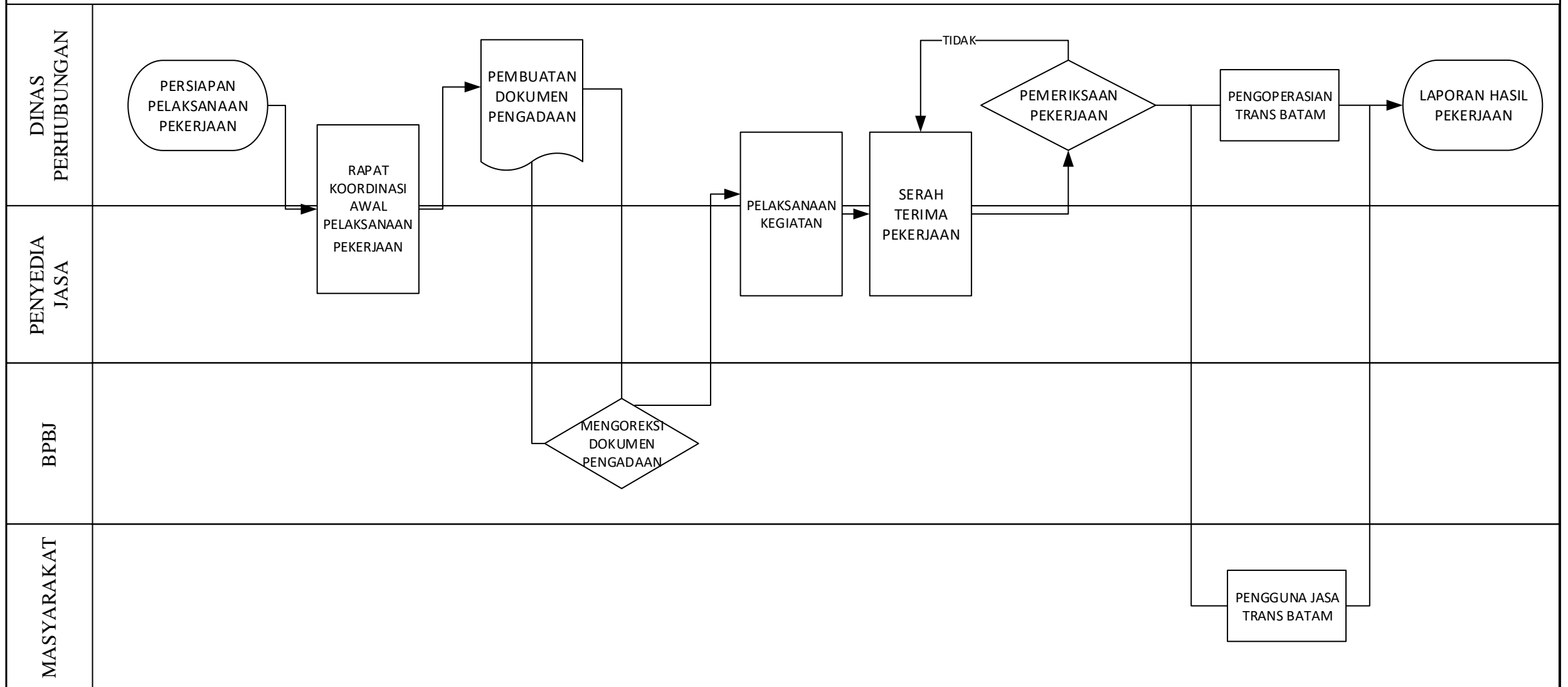

- PENYEDIA JASA :**
1. Kontraktor
 2. Konsultan Perencana
 3. Konsultan Pengawas

BTH-02.1 CFM 11

**PELAKSANAAN INSPEKSI, AUDIT DAN PEMANTAUAN PEMENUHAN PERSYARATAN PENYELENGGARAAN KOMPETENSI
PENGEMUDI KENDARAAN BERMOTOR KABUPATEN/KOTA**

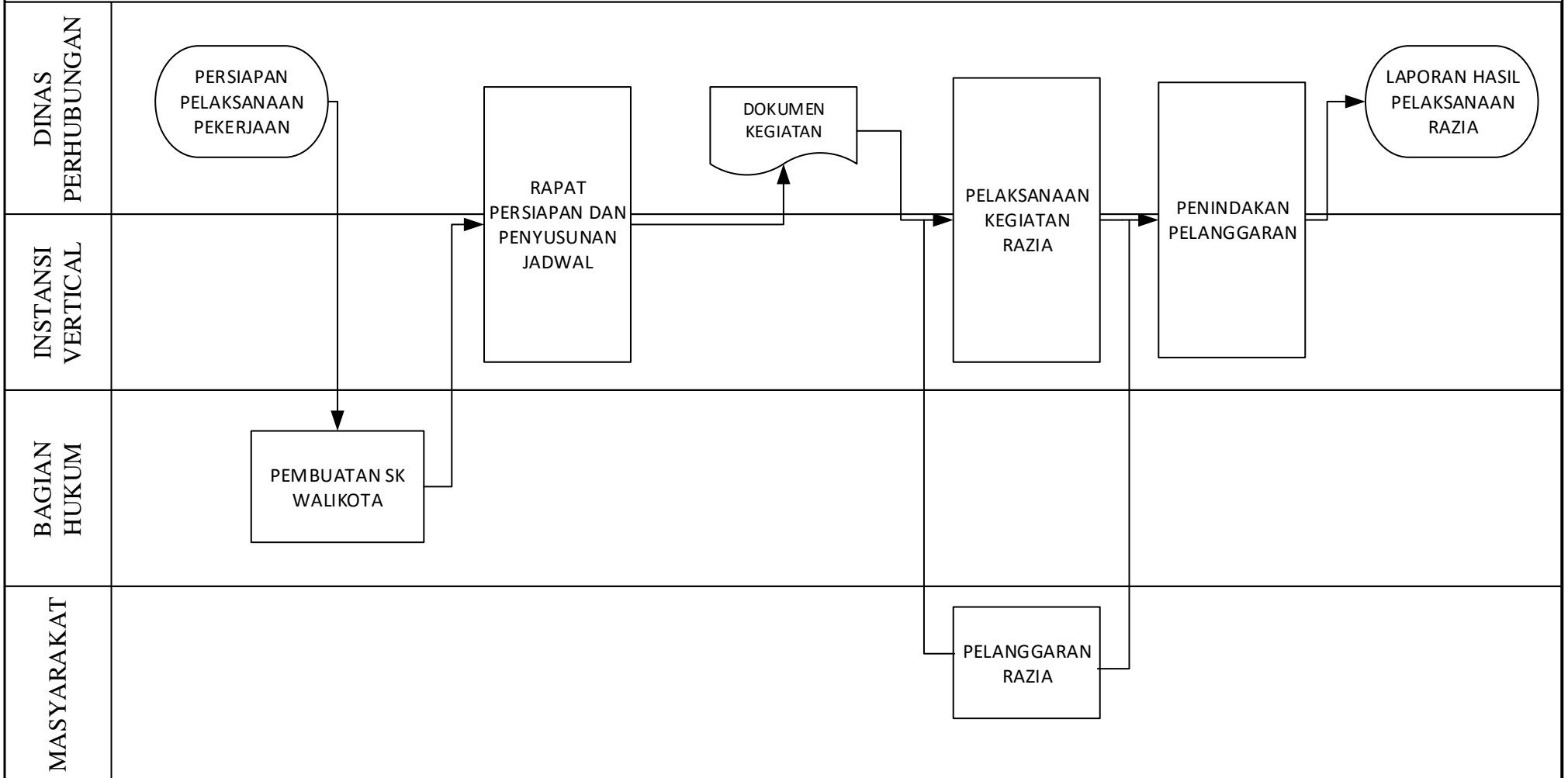

Instansi Vertical :

1. TNI
2. Polisi
3. Satpol PP

BTH-02.1 CFM 12

PELAKSANAAN PENYUSUNAN RENCANA INDUK JARINGAN LLAJ KABUPATEN/KOTA

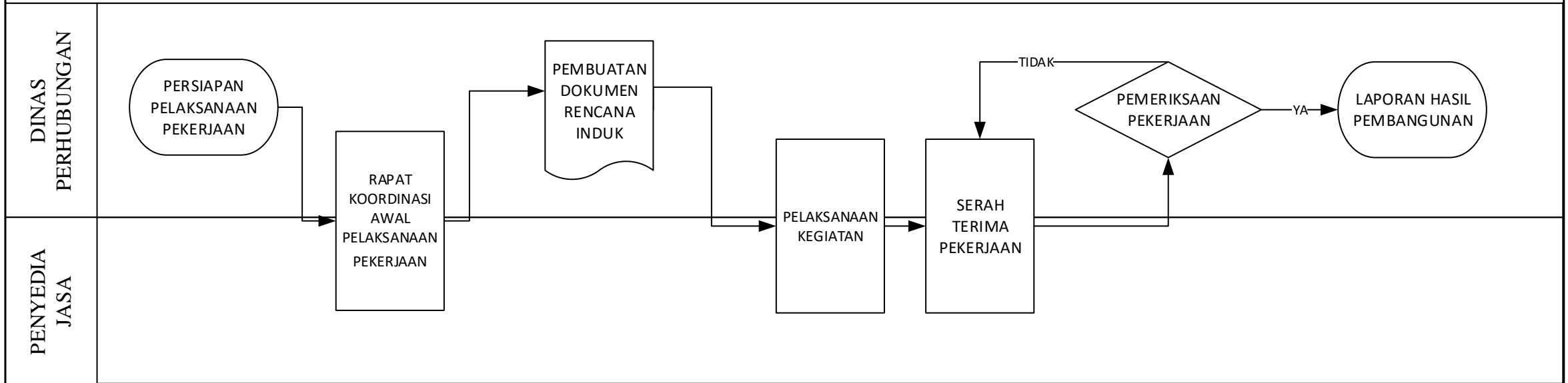

PENYEDIA JASA :

1. Kontraktor
2. Konsultan Perencana
3. Konsultan Pengawas

PETA SUB PROSES

BTH – 04
Peningkatan Percepatan Pembangunan Daerah Hinterland

BTH-04.1
Peningkatan Pembangunan Infrastruktur Dan Transportasi Perhubungan Di Wilayah Hinterland

BTH-04.2
Peningkatan Kualitas Dan Cakupan Pelayanan Air Bersih Dan Sanitasi Di Wilayah Hinterland

BTH-04.2
Peningkatan Kualitas Sarana Prasarana Permukiman Yang Layak Dan Terjangkau Di Hinterland

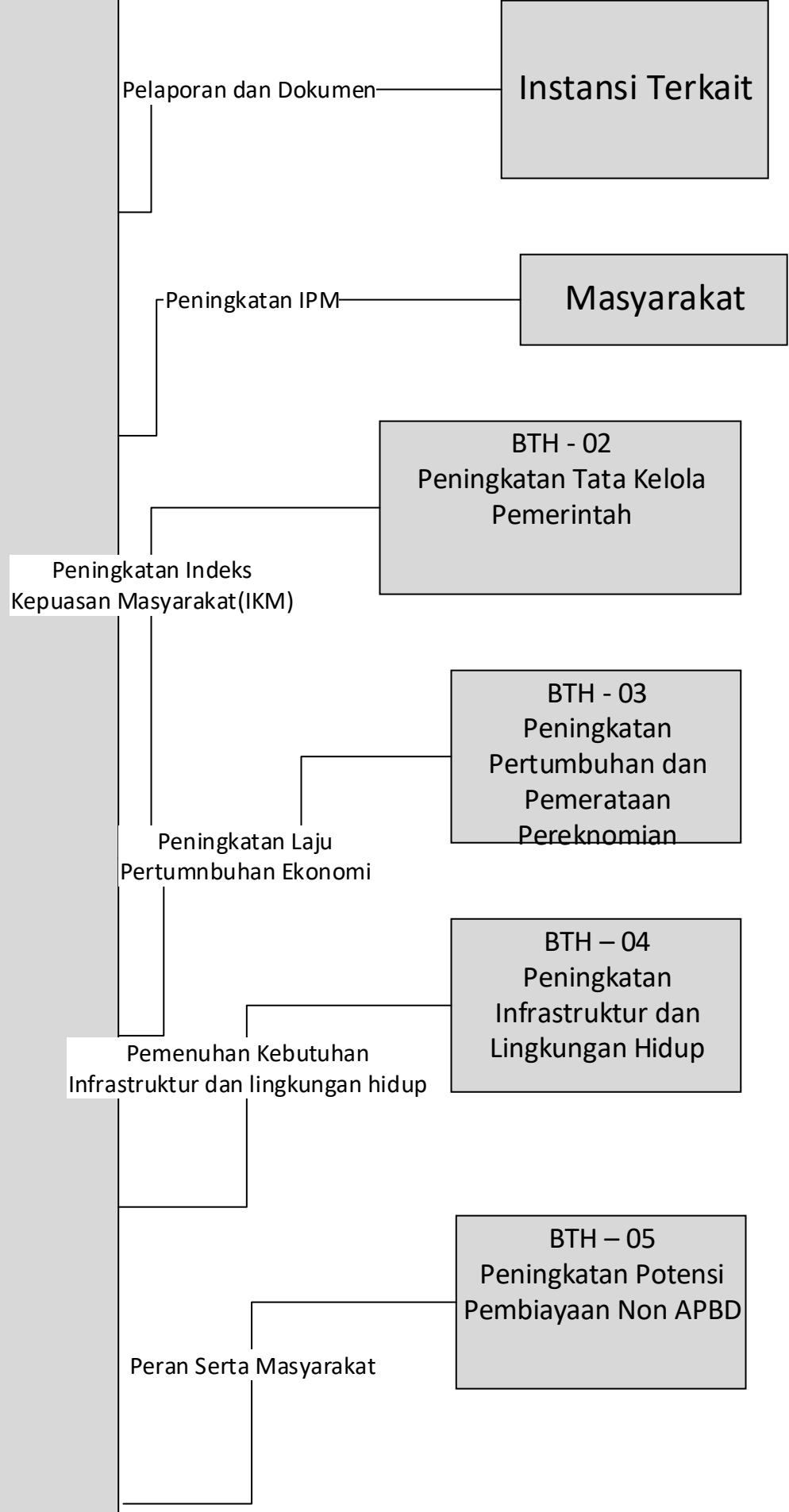
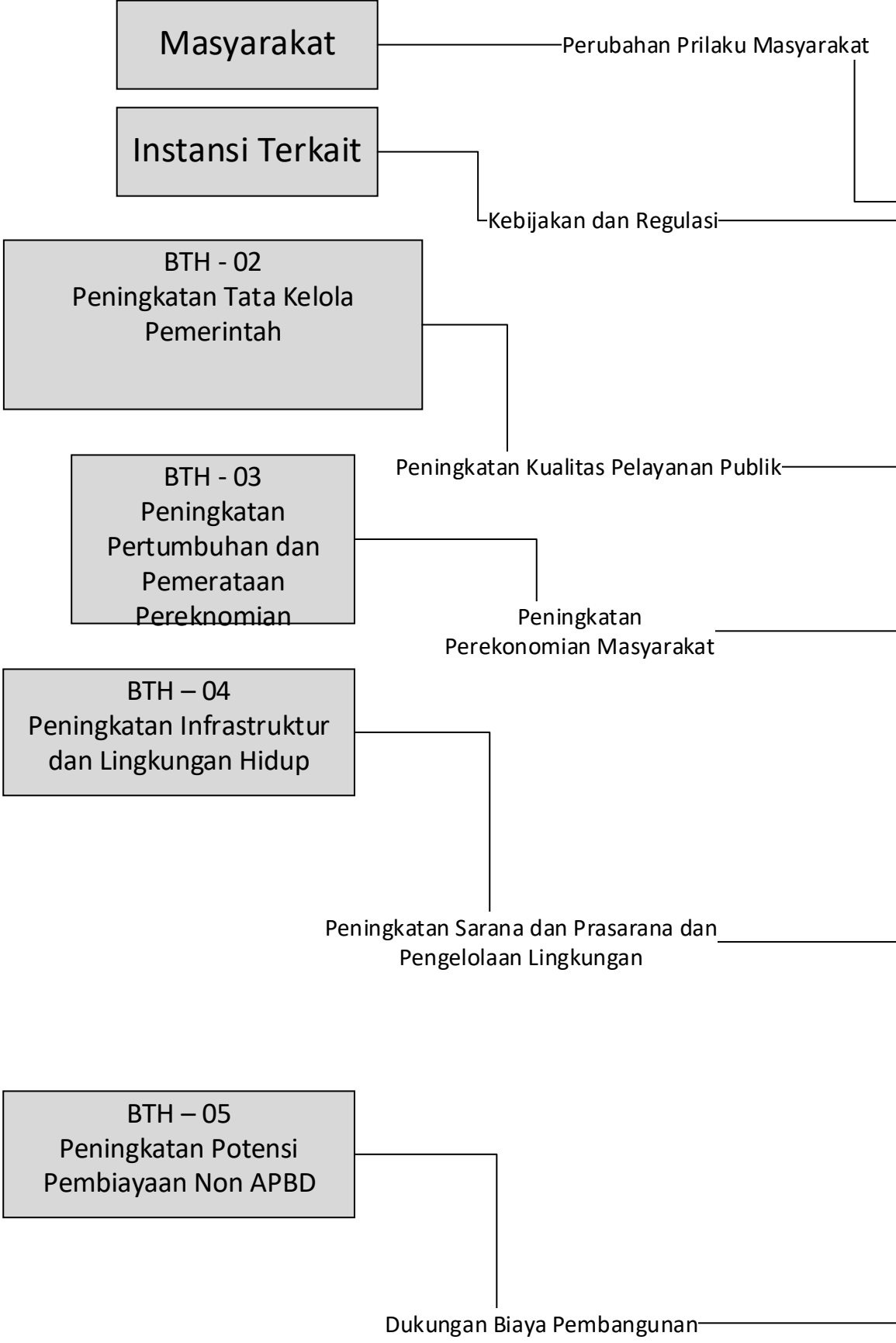

PETA RELASI

BTH - 04.1

PENINGKATAN PERCEPATAN PEMBANGUNAN DAERAH HINTERLAND

DINAS PERHUBUNGAN

BADAN PERENCANAAN
& PENELITIAN
PEMBANGUNAN
DAERAH -
BAPELITBANGDA

BADAN PENGELOLAAN
KEUANGAN DAN ASET
DAERAH - BPKAD

BAGIAN PENGADAAN
BARANG DAN JASA

INSPEKTORAT DAERAH

BAGIAN TATA
PEMERINTAHAN

BAGIAN ORGANISASI
DAN TATA LAKSANA

BAGIAN HUKUM

BAGIAN UMUM

BTH-02.1 CFM 13

PEMBANGUNAN PELABUHAN PENGUMPAN LOKAL

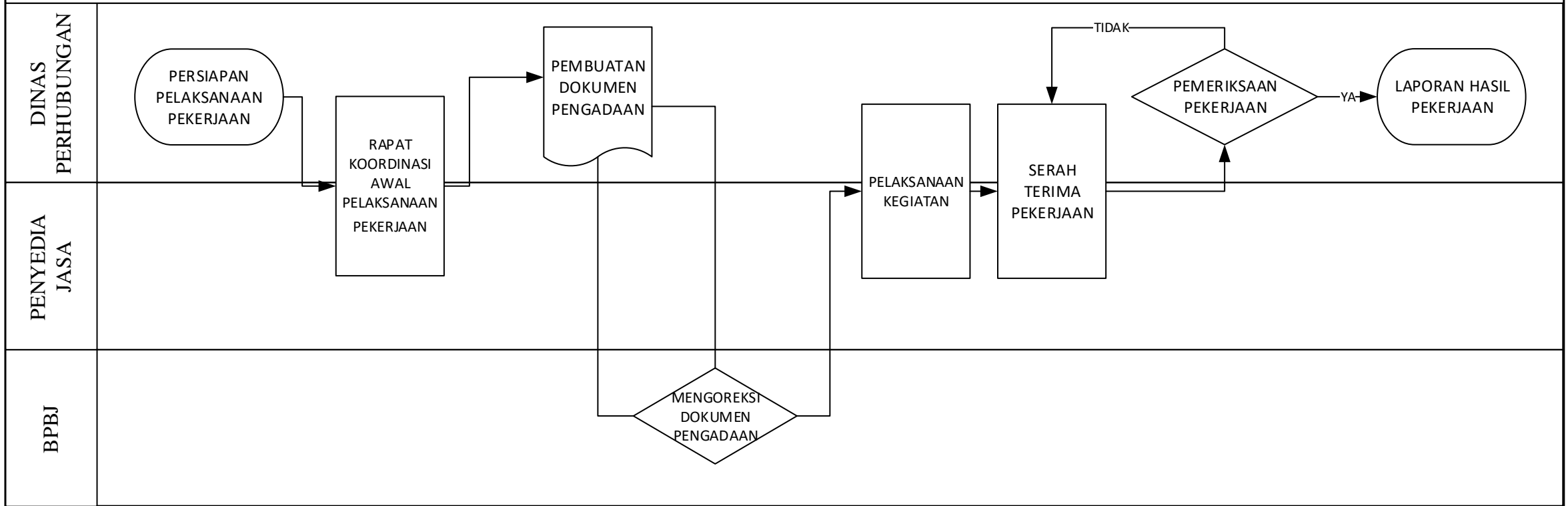

- PENYEDIA JASA :**
1. Kontraktor
 2. Konsultan Perencana
 3. Konsultan Pengawas

BTH-02.1 CFM 14

PENGOPERASIAN DAN PEMELIHARAAN PELABUHAN PENGUMPAN LOKAL

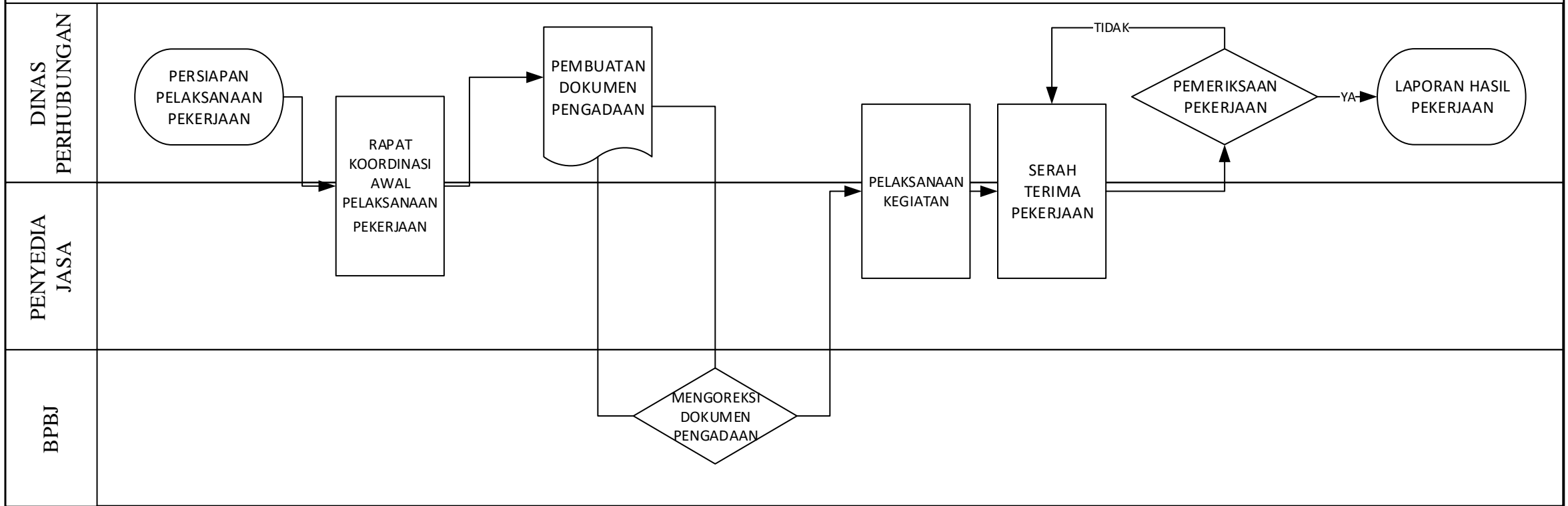

- PENYEDIA JASA :**
1. Kontraktor
 2. Konsultan Perencana
 3. Konsultan Pengawas

BTH-02.1 CFM 15

PENGENDALIAN DAN PENGAWASAN JARINGAN LINTAS PENYEBERANGAN DAN PERSETUJUAN PENGOPERASIAN KAPAL DALAM DAERAH KABUPATEN/KOTA YANG TERLETAK PADA JARINGAN JALAN KABUPATEN/KOTA DAN/ATAU JARINGAN JALUR KERETA API KABUPATEN/KOTA DALAM DAERAH KABUPATEN/KOTA

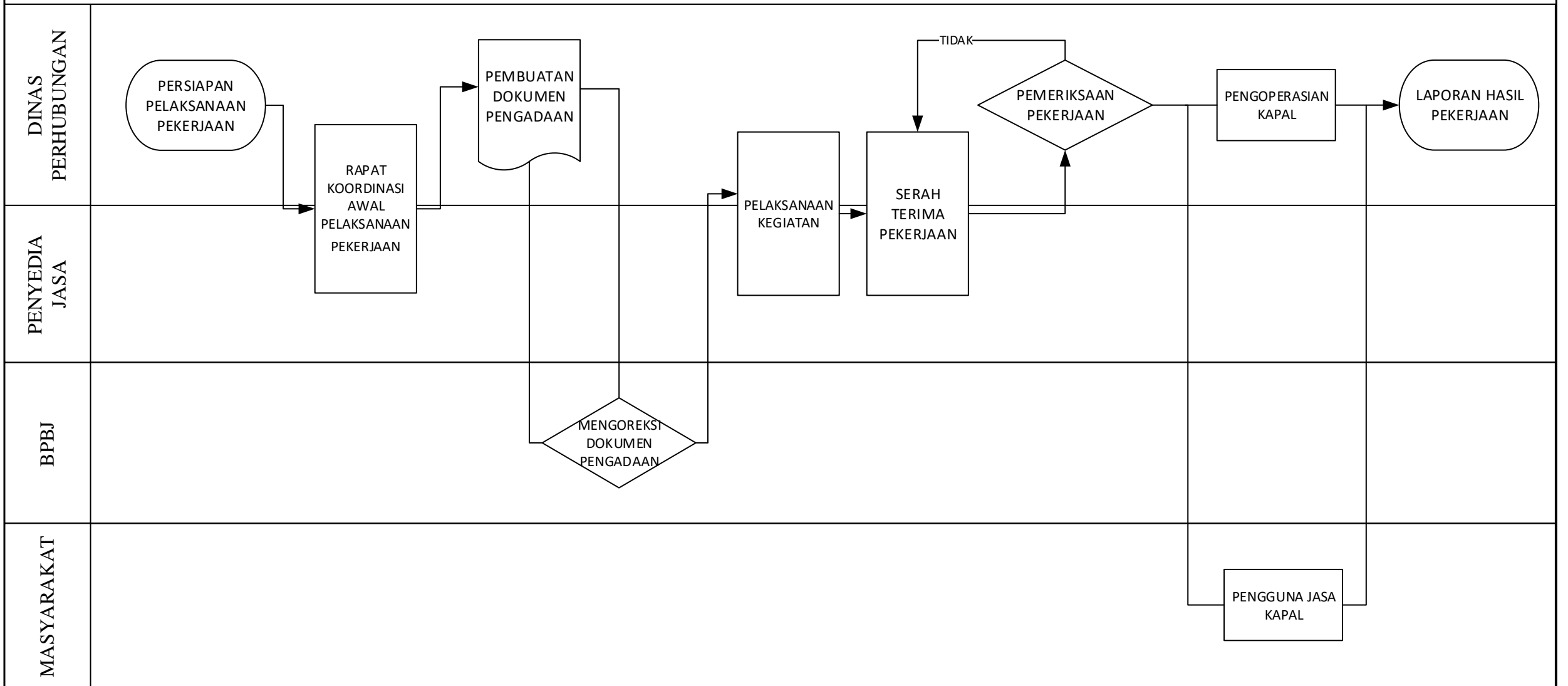

- PENYEDIA JASA :**
1. Kontraktor
 2. Konsultan Perencana
 3. Konsultan Pengawas